

بسمه تعالی

فرم شناسنامه خدمت دستگاه اجرایی ضمیمه ۱

۱- عنوان خدمت: اعطای تابعیت، موضوع ماده ۹۷۹ ق. م و ماده واحده تعیین تکلیف فرزندان حاصل از ازدواج مردان خارجی با زنان ایرانی		۲- شناسه خدمت ۱۰۰۳۱۰۷۶۱۰۱	
نام دستگاه اجرایی: وزارت کشور (اداره کل امور اتباع و مهاجرین خارجی وزارت کشور)			
نام دستگاه مادر: وزارت امور خارجه			
شرح خدمت		ارائه شناسنامه به آندسته از فرزندان که دارای مادر ایرانی و پدر خارجی هستند، متولد ایران بوده و ازدواج والدیشان قانونی میباشد.	
نوع خدمت		<input checked="" type="checkbox"/> خدمت به شهروندان (G2C) <input type="checkbox"/> خدمت به کسب و کار (G2B) <input type="checkbox"/> خدمت به دیگر دستگاه های دولتی (G2G)	
ماهیت خدمت		<input checked="" type="checkbox"/> حاکمیتی <input type="checkbox"/> تصدی گری	
سطح خدمت		<input checked="" type="checkbox"/> ملی <input type="checkbox"/> منطقه ای <input type="checkbox"/> استانی <input type="checkbox"/> شهری <input type="checkbox"/> روستایی	
رویداد مرتبط با:		<input checked="" type="checkbox"/> تولد <input type="checkbox"/> آموزش <input type="checkbox"/> لامت <input type="checkbox"/> لیات <input type="checkbox"/> کسب و کار <input type="checkbox"/> تامین اجتماعی <input type="checkbox"/> ثبت مالکیت <input type="checkbox"/> تاسیسات شهری <input type="checkbox"/> بیمه <input type="checkbox"/> ازدواج <input type="checkbox"/> بازنشستگی <input checked="" type="checkbox"/> مدارک و گواهینامه ها <input type="checkbox"/> وفات <input type="checkbox"/> سایر	
نحوه آغاز خدمت		<input checked="" type="checkbox"/> تقاضای گیرنده خدمت <input type="checkbox"/> فرارسیدن زمانی مشخص <input type="checkbox"/> تعداد رویدادی مشخص <input type="checkbox"/> تشخیص دستگاه <input type="checkbox"/> سایر: ...	
مدارک لازم برای انجام خدمت		گواهی ولادت در ایران- پروانه زناشویی والدین- کپی شناسنامه و کارت ملی مادر - کپی مدارک شناسایی فرد و پدر- ( در صورت فوت والدین، گواهی فوت در صورت طلاق، حکم طلاق، تکمیل فرم های پرسشنامه متقاضیان، اظهاریه تحصیل تابعیت و تعهدنامه خروج از تابعیت - در صورت نبود پدر امین نامه، قیم نامه و یا حکم طلاق)	
قوانین و مقررات بالادستی		مصوبه ۸۵/۷/۲ مجلس شورای اسلامی مبنی بر اعطای تابعیت به این افراد پس از ۱۸ سال تمام و بمدت یکسال ماده ۹۷۹ قانون مدنی مصوب ۱۳۴۵/۷/۶	
آمار تعداد خدمت گیرندگان		۱۲۰۰ خدمت گیرندگان در: <input type="checkbox"/> ماه <input type="checkbox"/> فصل <input checked="" type="checkbox"/> سال	
متوسط مدت زمان ارایه خدمت:		۱۲۰ روز	
تواتر		<input type="checkbox"/> یکبار برای همیشه نامشخص ... بار در: <input type="checkbox"/> ماه <input type="checkbox"/> فصل <input type="checkbox"/> سال	
تعدادبار مراجعه حضوری		نامشخص	
هزینه ارایه خدمت (ریال) به خدمت گیرندگان		مبلغ (مبالغ)	
		شماره حساب (های) بانکی	
		پرداخت بصورت الکترونیک	
		-	
		-	
		-	
آدرس دقیق و مستقیم خدمت در وبگاه در صورت الکترونیکی بودن همه یا بخشی از آن			
-			
نام سامانه مربوط به خدمت در صورت الکترونیکی بودن همه یا بخشی از آن:			
مراحل خدمت		نوع ارائه	
در مرحله اطلاع رسانی خدمت		<input type="checkbox"/> الکترونیکی <input type="checkbox"/> اینترنتی (مانند وبگاه دستگاه) <input type="checkbox"/> ایستگاه پست الکترونیک <input type="checkbox"/> تلفن گویا یا مرکز تماس پیام کو <input type="checkbox"/> سایر (باذکر نحوه دسترسی)	
		<input type="checkbox"/> تلفن همراه (برنامه کاربردی) <input type="checkbox"/> ارسال پستی	

۳- ارائه دهنده خدمت

۴- مشخصات خدمت

۵- جزئیات خدمت

۶- نحوه دسترسی به خدمت

		غیر الکترونیکی	ذکر ضرورت مراجعه حضوری	<input type="checkbox"/> جهت احراز اصالت فرد <input type="checkbox"/> جهت احراز اصالت مدرک <input type="checkbox"/> بود زیر ساخت ارتباطی مناسب <input checked="" type="checkbox"/> سایر: نیاز به ارائه اطلاعات در سامانه	مراجعه به دستگاه: <input checked="" type="checkbox"/> ملی <input checked="" type="checkbox"/> استانی <input type="checkbox"/> شهرستانی		
				<input type="checkbox"/> الکترونیکی <input type="checkbox"/> اینترنتی (مانند وبگاه دستگاه) <input type="checkbox"/> تلفن همراه (برنامه کاربردی) <input type="checkbox"/> پست الکترونیک <input type="checkbox"/> ارسال پستی <input type="checkbox"/> تلفن گویا یا مرکز تماس پیام کو <input type="checkbox"/> دفاتر پیشخوان شماره قرارداد واگذاری خدمات به دفاتر پیشخوان: <input type="checkbox"/> عنوان مشابیه دفاتر پیشخوان <input type="checkbox"/> سایر (با ذکر نحوه دسترسی)	در مرحله درخواست خدمت		
				<input checked="" type="checkbox"/> جهت احراز اصالت فرد <input checked="" type="checkbox"/> جهت احراز اصالت مدرک <input type="checkbox"/> نبود زیر ساخت ارتباطی مناسب <input checked="" type="checkbox"/> سایر: نیاز به وجود سامانه مربوطه	مراجعه به دستگاه: <input type="checkbox"/> ملی <input checked="" type="checkbox"/> استانی <input type="checkbox"/> شهرستانی	غیر الکترونیکی	ذکر ضرورت مراجعه حضوری
				<input type="checkbox"/> الکترونیکی <input type="checkbox"/> اینترنتی (مانند درگاه دستگاه) <input checked="" type="checkbox"/> اینترنتی (استفاده از اتوماسیون اداری و شبکه دولت جهت انجام مکاتبات و گردش کار مربوطه) <input type="checkbox"/> پست الکترونیک <input type="checkbox"/> سایر (با ذکر نحوه دسترسی)	<input type="checkbox"/> ملی <input checked="" type="checkbox"/> استانی <input type="checkbox"/> شهرستانی	غیر الکترونیکی	ذکر ضرورت مراجعه حضوری
				<input type="checkbox"/> الکترونیکی <input type="checkbox"/> اینترنتی (مانند وبگاه دستگاه) <input type="checkbox"/> تلفن همراه (برنامه کاربردی) <input type="checkbox"/> پست الکترونیک <input type="checkbox"/> ارسال پستی <input type="checkbox"/> تلفن گویا یا مرکز تماس پیام کو <input type="checkbox"/> دفاتر پیشخوان شماره قرارداد واگذاری خدمات به دفاتر پیشخوان: <input type="checkbox"/> عنوان مشابیه دفاتر پیشخوان <input type="checkbox"/> سایر (با ذکر نحوه دسترسی)	<input type="checkbox"/> ملی <input checked="" type="checkbox"/> استانی <input type="checkbox"/> شهرستانی	غیر الکترونیکی	ذکر ضرورت مراجعه حضوری
				<input checked="" type="checkbox"/> جهت احراز اصالت فرد <input type="checkbox"/> جهت احراز اصالت مدرک <input type="checkbox"/> نبود زیر ساخت ارتباطی مناسب <input checked="" type="checkbox"/> سایر: مواردی نظیر انجام مراسم تحلیف	مراجعه به دستگاه: <input checked="" type="checkbox"/> ملی <input type="checkbox"/> استانی <input type="checkbox"/> شهرستانی	غیر الکترونیکی	ذکر ضرورت مراجعه حضوری
نام سامانه های دیگر	فیلدهای مورد تبادل			استعلام الکترونیکی		استعلام	
	برخط online		دسته ای (Batch)	غیر الکترونیکی	استعلام	غیر الکترونیکی	
۷- ارتباط خدمت با سایر سامانه ها (بانک های اطلاعاتی) در دستگاه	-	-	-	-	-	-	
۸- ارتباط خدمت با سایر	نام دستگاه دیگر	نام سامانه های دستگاه دیگر	فیلدهای مورد تبادل	مبلغ (در صورت پرداخت هزینه)	استعلام الکترونیکی برخط online دسته ای (Batch)	اگر استعلام غیر الکترونیکی است، استعلام توسط:	

<input type="checkbox"/> دستگاه <input type="checkbox"/> مراجعه کننده	<input type="checkbox"/>	<input checked="" type="checkbox"/>	-----	ارسال تقاضا به وزارت امور خارجه، انجام مکاتبات مربوط به استعمال	مکاتبات میان دستگاهی در حالت کلی با استفاده از شبکه دولت امکان پذیر می باشد	وزارت امور خارجه ( اداره تابعیت)
<input type="checkbox"/> دستگاه <input type="checkbox"/> مراجعه کننده	<input type="checkbox"/>	<input checked="" type="checkbox"/>	-----	انجام استعمال مربوطه	مکاتبات میان دستگاهی در حالت کلی با استفاده از شبکه دولت امکان پذیر می باشد	پلیس مهاجرت و گذرنامه
<input type="checkbox"/> دستگاه <input type="checkbox"/> مراجعه کننده	<input type="checkbox"/>	<input type="checkbox"/>	-----	اطلاعات مربوط به افراد خارجی دارای شناسنامه ایرانی در واحد ثبت احوال وزارت امور خارجه ثبت شده و مورد استعمال قرار می گیرد.		ثبت احوال امور خارجه
۱- دریافت درخواست ، تکمیل پرونده توسط دفاتر اتباع استان و ارسال به اداره کل امور اتباع و مهاجرین خارجی وزارت کشور						
۲- بررسی و تطبیق تقاضا با ضوابط قانونی						
۳- ارسال درخواست به وزارت امور خارجه در صورت منطبق بودن با شرایط						
۴- دریافت استعمال از ناجا						
۵- ارسال لیست آزمون ماده واحده از وزارت امور خارجه به اداره کل امور اتباع و مهاجرین خارجی وزارت کشور						
۶- ارسال لیست آزمون از اداره اتباع وزارت کشور به دفاتر اتباع استانها						
۷- برگزاری آزمون در دفاتر اتباع استانها و ارسال صورتجلسات و سوگندنامه ها به اداره کل امور اتباع وزارت کشور						
۸- جمع بندی و ارسال صورتجلسات و سوگندنامه ها توسط اداره کل امور اتباع وزارت کشور به وزارت امور خارجه جهت صدور سند تابعیت و صدور شناسنامه						
۱۰- نمودار ارتباطی فرایندهای خدمت						
نام و نام خانوادگی تکمیل کننده فرم:						
تلفن:						
پست الکترونیک:						
واحد مربوط:						

۹- عنوان فرایندهای خدمت

گردش فرایند :

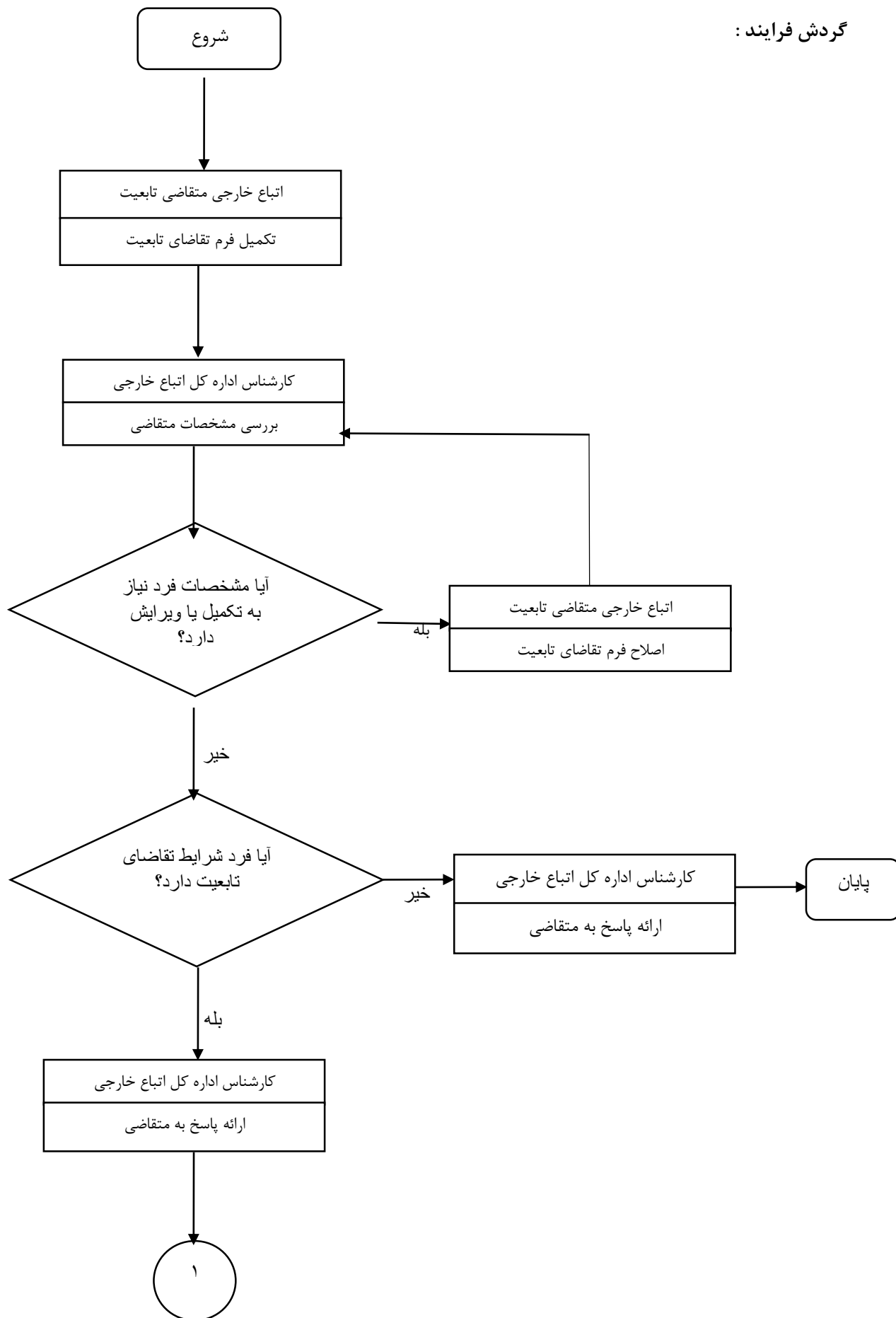

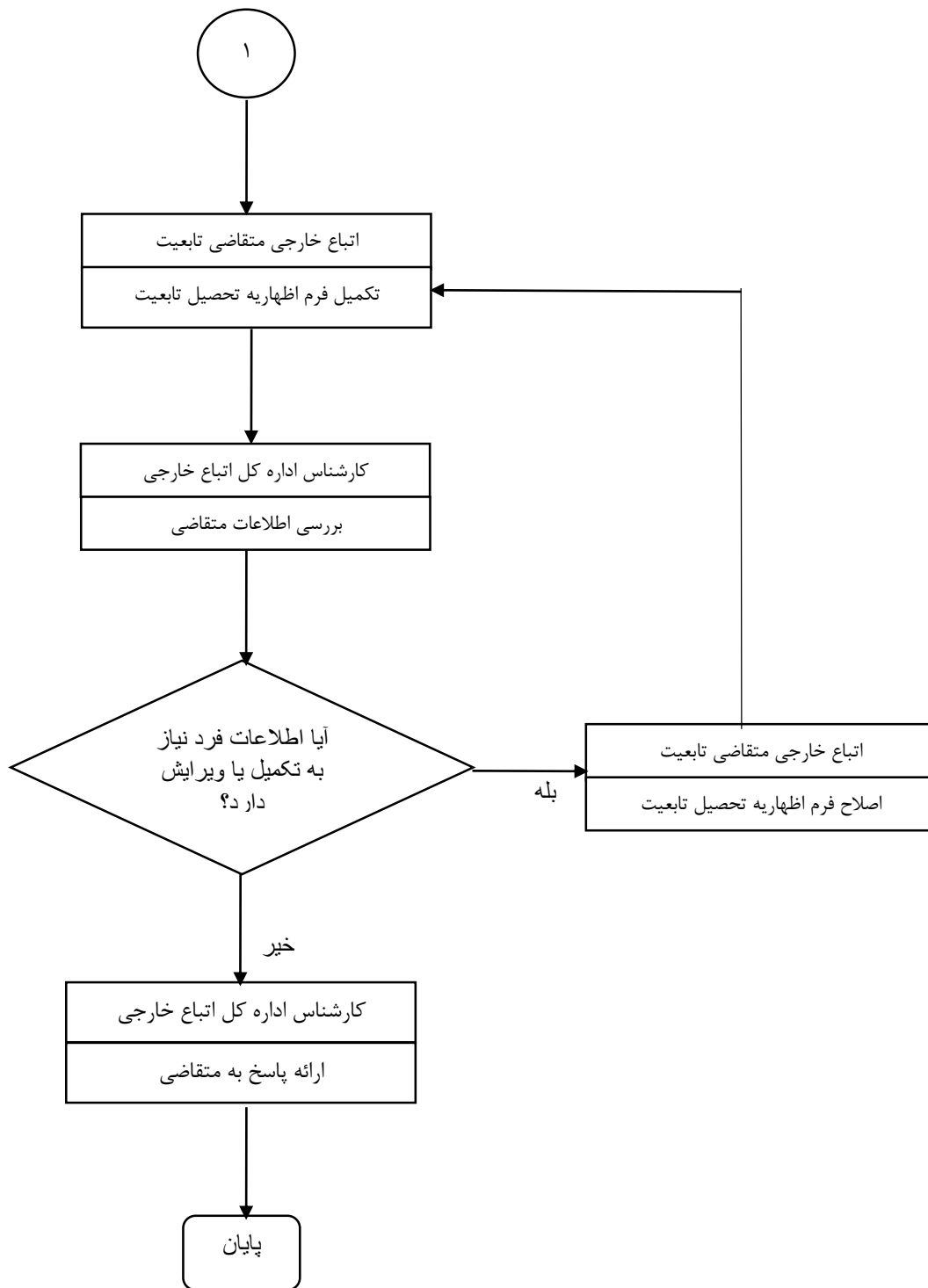

## شناسنامه مجوزهای صادره

(این فرم در مورد خدماتی که منجر به صدور مجوز می گردد تکمیل می شود.)

در راستای اجرای تبصره ماده ۵ آیین نامه توسعه خدمات الکترونیکی مصوبه شماره ۲۰۶/۹۳/۷۷۴۰ مورخ ۹۳/۶/۱۰، معاونت، بانک اطلاعاتی صدور مجوزهای تمامی دستگاه های اجرایی کشور شامل: انواع مجوزها، مرجع، شیوه صدور، تمدید، لغو و احیاء، هزینه، زمان و فرایند و مراحل انجام کار را با همکاری دستگاه های اجرایی تشکیل داده و به منظور اطلاع رسانی و شفاف سازی، دسترسی برخط مردم به آن را فراهم می کند. بدین منظور جدول اطلاعات مجوزهای حقیقی و حقوقی برای ایجاد بانک اطلاعاتی مجوزها به شرح زیر برای تکمیل و اجرای آیین نامه مذکور ارسال می گردد.

**مجوز:** کلیه مواردی که فعالیت اشخاص حقیقی و حقوقی منوط به اخذ مجوز اعم از گواهی، پروانه، جواز، استعلام یا موافقت و موارد مشابه آن از دستگاههای اجرایی می باشد.

فرم شماره یک

لیست اطلاعات مجوزهای حقیقی، حقوقی و دولتی در وزارتخانه/ سازمان .....

توضیحات	فرآیند مجوز		زمان تقریبی فرآیند مجوز (روز/ ساعت)	مراجع ناظر	فرآیند صدور مجوز		متقاضی مجوز			هزینه (ریال)	مدت اعتبار	مدارک مورد نیاز	مستندات قانونی (مصوبه، بخشنامه، آیین نامه)	نوع مجوز	عنوان مجوز	ردیف
	غیر الکترونیکی	الکترونیکی			مشترک *	اختصاصی	دولتی	حقوقی	حقیقی							
														صدور		۱
														تمدید		۲
														اصلاح		۳
														لغو		۴

\*اگر مراحل مجوز دارای فرآیند مشترک با دیگر دستگاه ها و نیازمند تبادل داده با آنها است، فرم شماره ۲ نیز تکمیل شود

فرم شماره دو

توضیحات	فرآیند مجوز		زمان انجام کار (روز/ساعت)	هزینه (ریال)	مدت اعتبار	مدارک مورد نیاز	نوع فرآیند		عنوان دستگاه استعمال شونده	ردیف
	الکترونیکی غیر	الکترونیکی					سایر ***	موارد استعمال با ذکر نام **		
										۱
										۲
										۳
										۴
										۵
										۶
										۷
										۸

\*\* نام استعمال در توضیحات درج شود

\*\*\* اگر نوع فرآیند سایر می باشد اطلاعات آن در توضیحات درج شود